

お知らせ

新富町 1 月定例教育委員会の開催について

○日時: 令和元年 12 月 26 日 (木)
9:30 開会

○場所: 新富町役場 3 階 A 会議室

問合せ: 教育総務課
(担当) 押川美香 ☎33-6079

◆傍聴について

- ・会議の傍聴をされる方は、当日、開催予定時刻の 10 分前までに開催場所にて受付を済ませてください。
- ・定員を超えた場合及び議案の内容により入場を制限する場合があります

お知らせ

都市計画公園の計画変更説明会の開催について

役場正門前に位置する「平田児童公園」の都市計画変更について、次のとおり説明会を開催・案内いたします。

○日時: 令和元年 12 月 19 日 (木) 19:00~

○場所: 役場本館 2 階 防災会議室

問合せ: 都市建設課
(担当) 税田智久 ☎33-6017

お知らせ

「合併浄化槽」への転換に係る補助金を拡充しました

新富町では、生活雑排水・し尿の適正な処理を行うことにより水環境の保全を図るため、「単独処理浄化槽」及び「汲取り便槽」から「合併処理浄化槽」への転換工事を実施される方に対し、合併処理浄化槽設置工事費の補助とは別に予算の範囲内で「宅内配管費用」の一部助成を行います。

「合併処理浄化槽」はトイレからのし尿と生活雑排水両方の浄化処理を行う自然環境にやさしく、優れた機能を持っている設備です。現在、ご自宅に単独処理浄化槽及び汲取り便槽を設置されている方は、ぜひ、「合併処理浄化槽」への転換工事をご検討下さい。

〈単独処理浄化槽及び汲取り便槽から合併処理浄化槽への転換工事に対する補助の条件〉

- (1) 対象: 町内の専用住宅 (人の居住に供する部分が 2 分の 1 以上を有する家屋) に 10 人槽以下の合併処理浄化槽を設置する方
- (2) 補助の金額

区分	浄化槽設置補助金	撤去補助金	宅内配管補助金 (新設)
5 人槽	332,000 円	90,000 円	最大 150,000 円
6~7 人槽	414,000 円	汲取り便槽からの転換は補助の対象となりません	浄化槽設置に伴う配管 (流入、放流) の敷設に係る工事費の 3 分の 2 最大 15 万円 (1000 円未満切捨て)
8~10 人槽	548,000 円		

※転換とは「単独処理浄化槽」や「汲取り便槽」から「合併処理浄化槽」に変更することを言います。

- (3) 今年度の申込締切り: 令和 2 年 2 月 28 日 (金)

※今年度の設置可能基数も残りわずか、早目の申込をお願いします。

※詳細につきましては、都市建設課環境空家係までお問い合わせください。

問合せ: 都市建設課
(担当) 瀧口宗
☎33-6072

消費税増税対策として新富町プレミアム付商品券を販売しています。商品券を購入できる対象者の方には申請書を送付しておりますので、購入を希望する場合は申請書をご提出ください。

○次の要件をすべて満たしている方が申請が必要な購入対象者です。

①平成31年1月1日現在で、新富町に住民票があった方

②平成31年度分の住民税が課税されていない方

(住民税が課税されている方と生計同一の配偶者・扶養親族、生活保護受給者等は対象外です)

○申請書の提出先：福祉課 プレミアム付商品券係 (問合せ先☎32-1515)

○申請書の受付期限：令和元年12月27日(金)

※子育て世帯の購入対象者は申請が不要で、すでに購入引換券を送付しております。

○商品券購入期限：令和2年1月17日(金)

○商品券使用期限：令和2年1月31日(金)

○商品券販売場所：新富町商工会 (☎33-1231)

○商品券販売時間：平日・日曜日 9:00～16:00 (土曜日は販売を行っていません)



募集

令和2年度 ギャラリーしんとみ出展者募集のお知らせ

ギャラリーしんとみでは、令和2年度 出展者募集の受付を始めています。

○受付開始：令和元年12月1日(日) 9:30～ ※先着順

○展示期間：令和2年4月～令和3年3月

原則として2週間単位 (ご相談に応じます)

○展示内容：絵画・書・写真・手工芸等

○開館日時：火曜日～日曜日 (月曜日休館)

夏季(3月～10月) 9:00～18:00

冬季(11月～2月) 9:00～17:00 但し最終日は16:00 (変更可)

○使用料：一日500円

※詳しくは当ギャラリーまでお問い合わせください。

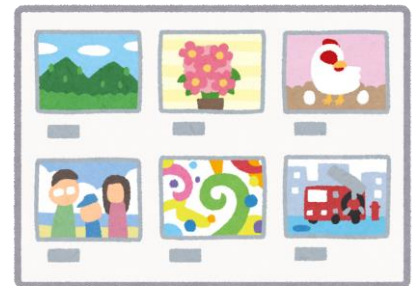

問合せ：ギャラリーしんとみ

☎0983-33-0577

塵芥中間受入施設(旧藤山ごみ処理場)の臨時閉鎖について

12月15日(日)の航空自衛隊新田原基地航空祭開催に伴い、当日は早朝から塵芥中間受入施設周辺道路の混雑が予想され、粗大ごみ等の搬入が困難な状況となりますので「臨時閉鎖」といたします。また、12月28日(土)及び29日(日)は粗大ごみ等の受け入れは行いません。年明けの1月4日(土)から通常どおり受け入れを行いますのでご了承ください。町民の皆様のご理解とご協力をよろしくお願いいたします。

問合せ：都市建設課(担当) 諏訪はるな☎33-6072

きまぐれなつゆき
編集後記

先日、役場職員と地域おこし協力隊の新人研修の一環として、町内の地区めぐりをしてきました。大まかな位置がわかりためになった一方、まだ地区名の読み方があやふや。「今別府」は断トツで難読ですが、「越馬場」を「おちばば」、「上日置」を「かみひおき」、「岩脇」を「いわわき」と間違えまくり。ついには深読みすぎて、「新馬場」を「にゅうばば」と読んでしまいました。頑張って覚えます。(総務課 二川)